

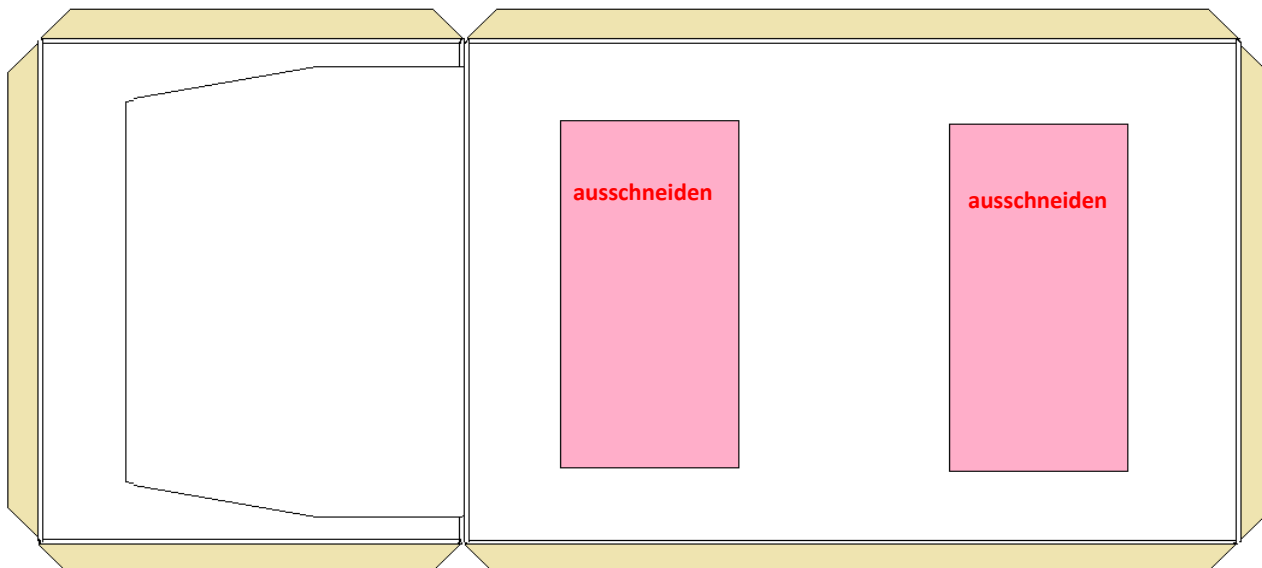

Der Gerätewagen Wasserrettung wurde 2008 vom Land Hessen beschafft. Er ist zentraler Bestandteil des 1.WRZ MKK und bekommt deshalb "ehrenhalber" einen Platz in der Bastelbogenserie der Fahrzeuge der **DLRG OG Maintal e.V.** **1/3**

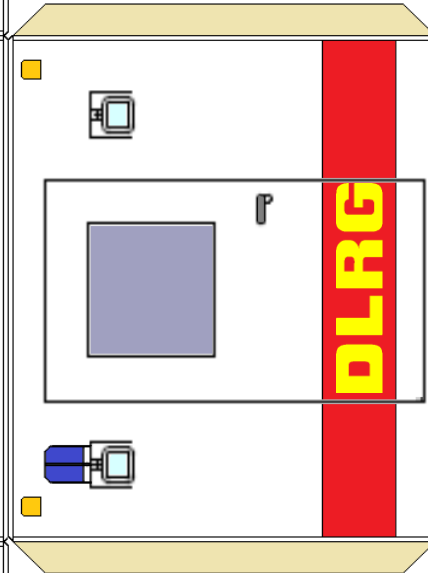

F

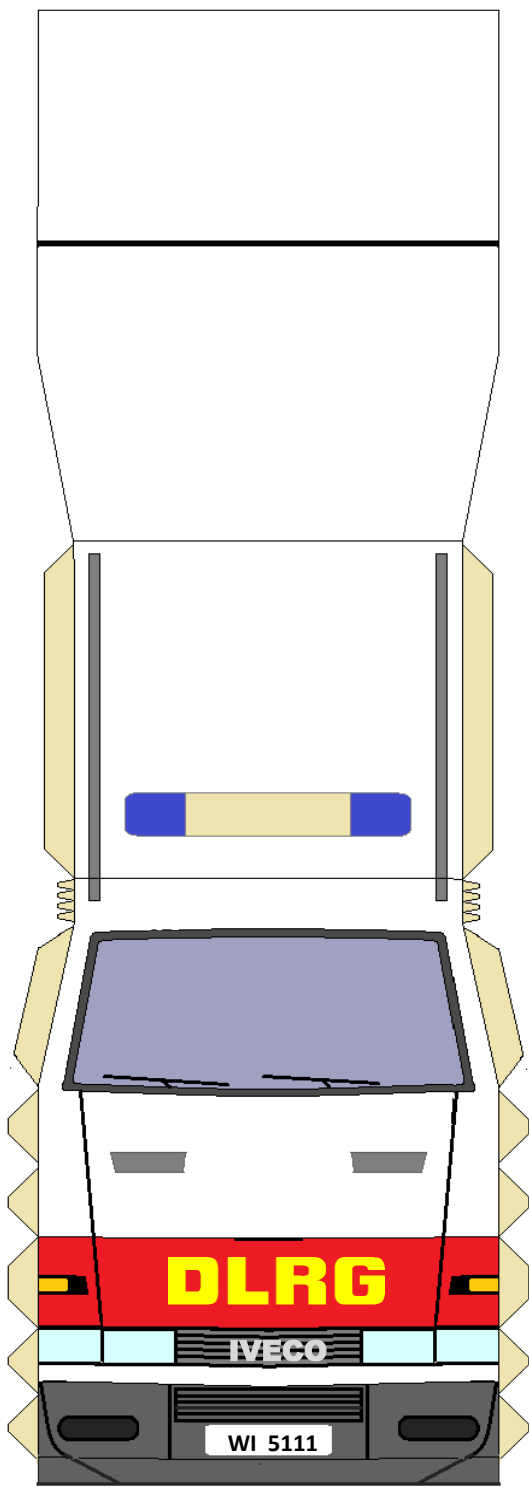

V

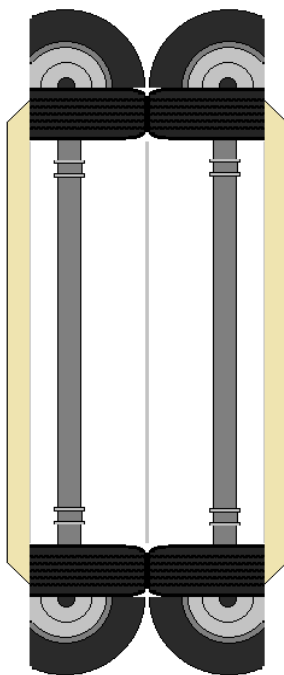

H

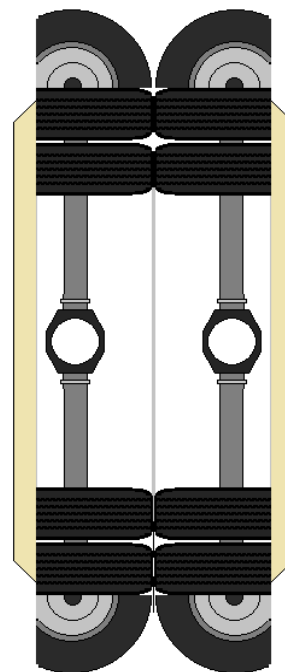

R

